

1R-11.0023.6.2024

RPW/21276/2024 P
Data: 2024-10-29

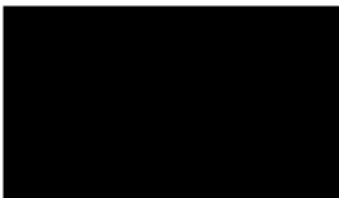

Starostwo Powiatowe w Sokółce
WPLYNEŁO
29. 10. 2024
③

Starosta Sokólski
ul. Marsz. J. Piłsudskiego 8
16-100 Sokółka

**WNIOSEK O REWITALIZACJĘ DROGI POWIATOWEJ NUMER 1347B HORODNIANKA-
PODHORODNIANKA**

Szanowni Państwo,
mając na uwadze dobro mieszkańców mojego okręgu zwracam się z prośbą do Starostwa Sokólskiego o wyasfaltowanie w/w odcinka na terenie wsi Podhorodnianka i Horodnianka. Zgodnie z załączoną petycją od mieszkańców do której ja również się dołączam chciałabym poinformować, iż stan nawierzchni pozostawia wiele do życzenia i wieś Podhorodnianka pozostanie jedyną wsią w okolicy bez asfaltu. Proszę o uwzględnienie rewitalizacji tego odcinka w przyszłych planach budżetowych.



Rutkowszczyzna 29.10.2024

29.10.2024
przez 1) *Grzegorz Knapkiewicz*
2) *Wiktoria Anioła*
3) *Magdalena Sobiech*
p.pis ②

Podhorodnianka, dn. 23.10.2024r.
Sołtys Sołectwa Podhorodnianka
wraz z mieszkańcami

Starosta Powiatu Sokólskiego
Piotr Rećko

**Petycja mieszkańców Sołectwa Podhorodnianka
w sprawie wykonania nawierzchni asfaltowej
na drodze powiatowej Nr. 1347B Horodnianka - Podhorodnianka**

Szanowny Panie Starosto,

My niżej podpisani mieszkańcy sołectwa Podhorodnianka, zwracamy się z prośbą o wyasfaltowanie drogi powiatowej Nr.1347B Horodnianka - Podhorodnianka o długości 2,2km.

Prośbę swą motywujemy bardzo słabym stanem drogi gruntowej, na której występują głębokie dziury, przez co mieszkańcy narażeni są na koszty związane z naprawą pojazdów. Przejazd tą drogą, zwłaszcza zimą, wczesną wiosną oraz podczas dużych opadów deszczu wymaga nadzwyczajnej ostrożności. Zagraża to naszemu bezpieczeństwu. Niemożliwe staje się wtedy poruszanie się pieszo. W okresie zimy pojawia się problem dojazdu dzieci do szkoły autobusami szkolnymi. Trasa ta jest omijana ze względu na brak przejazdu. Latem z kolei mamy do czynienia z unoszeniem się tumanów kurzu, który osiada na dachach, oknach, elewacji domów, tarasach, co jest bardzo uciążliwe i szkodzi naszemu zdrowiu. Budowa tej drogi znacznie poprawi bezpieczeństwo i jakość życia mieszkańców.

Droga ta ma ogromne znaczenie nie tylko dla mieszkańców naszej wsi, ale również dla ludności z sąsiednich wsi i gmin. To droga potrzebna i uczęszczana przez wielu rolników, którzy dojeżdżają tędy do swoich łąk i pól uprawnych. Jest ona mocno obciążona przejazdem sprzętu rolniczego i transportem rolniczym, co również nie wpływa korzystnie na jej stan. Miejscowość nasza leży w Otulinie Biebrzańskiego Parku Narodowego, co przyciąga wielu turystów. Przebiega tędy szlak turystyczny, a odpowiednia nawierzchnia bardzo ułatwiłaby poruszanie się wycieczek rowerowych czy pieszych.

Planowane jest asfaltowanie dróg gminnych do wsi sąsiednich, pominięty zostanie tylko ten odcinek drogi powiatowej. Bardzo nam zależy, aby nowoczesność w postaci asfaltowej drogi zawitała również i do naszej wsi.

Zdajemy sobie sprawę z licznych potrzeb jakie stoją przed Powiatem, wyrażamy głęboką nadzieję, że uda się wygospodarować w budżecie środki na realizację wnioskowanego zadania. Wierzymy, że dzięki Pana przychylności, niniejsza petycja zostanie pozytywnie rozpatrzona, a działania skutecznie zrealizowane.

Załączniki:

1. Podpisy mieszkańców.
2. Zdjęcia drogi, której dotyczy petycja.

**SOŁECTWO
PODHORODNIANKA
SOŁTYS**
Gmina Suchowola

Lista osób popierających petycję w sprawie wykonania nawierzchni asfaltowej na drodze Nr. 1347B Horodnianka - Podhorodnianka:

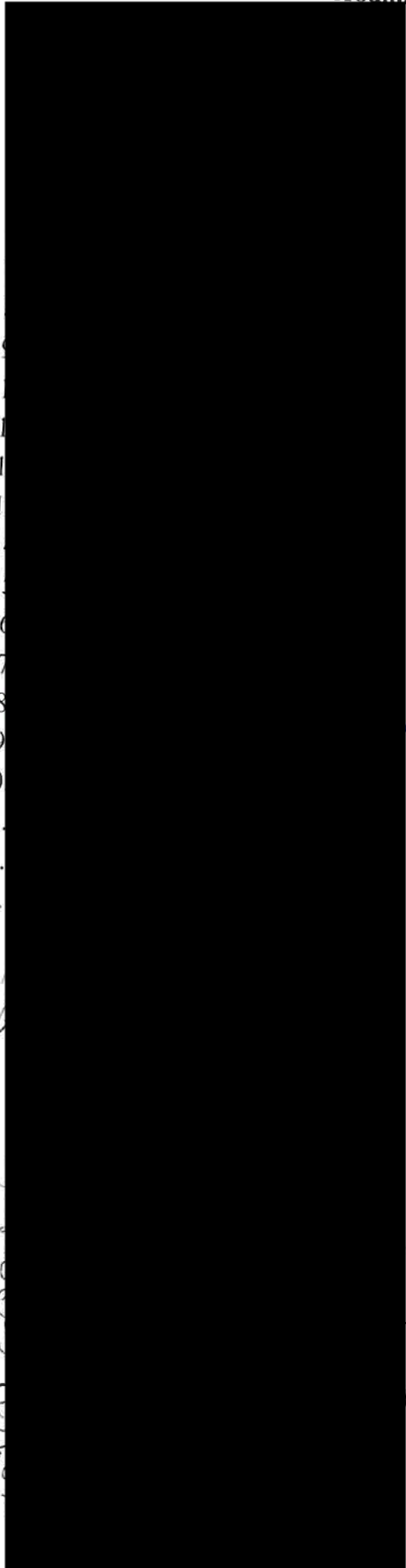

- 1
- 1
- 1
- 1
- 10
- 17
- 18
- 19
- 20
- 21
- 22
- 23
- 24
- 25
- 26
- 27
- 28
- 29
- 30
- 31
- 32
- 33
- 34
- 35
- 36
- 37
- 38

aw

38

39

40

41

42

43

44

45

46

47

48

49

50

51

52

53

54

55

56

57

58

59

60

61

62

63

64

65

66

67

68

69

70

71

72

73

74

75

76

77

Podhorodnianka

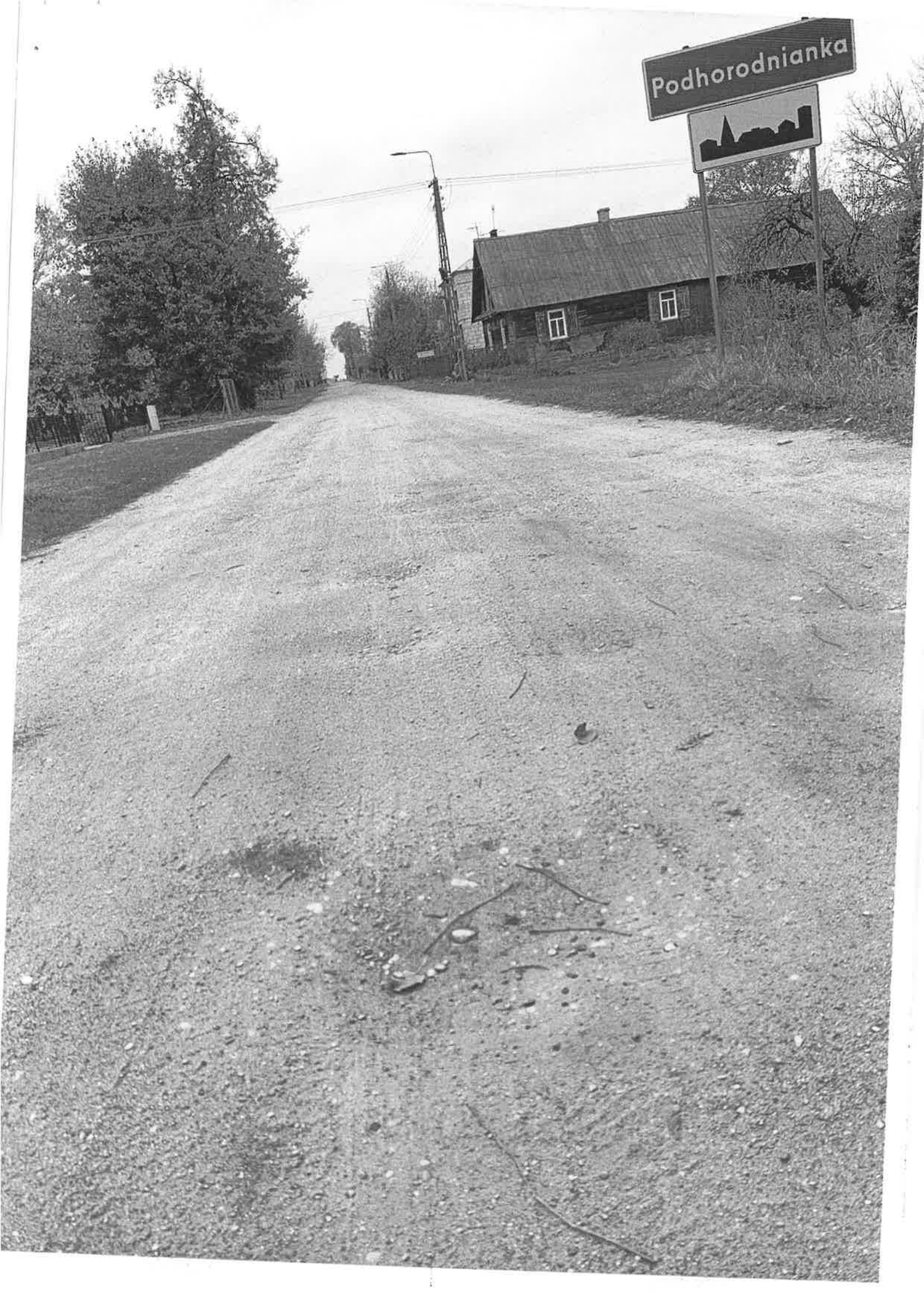

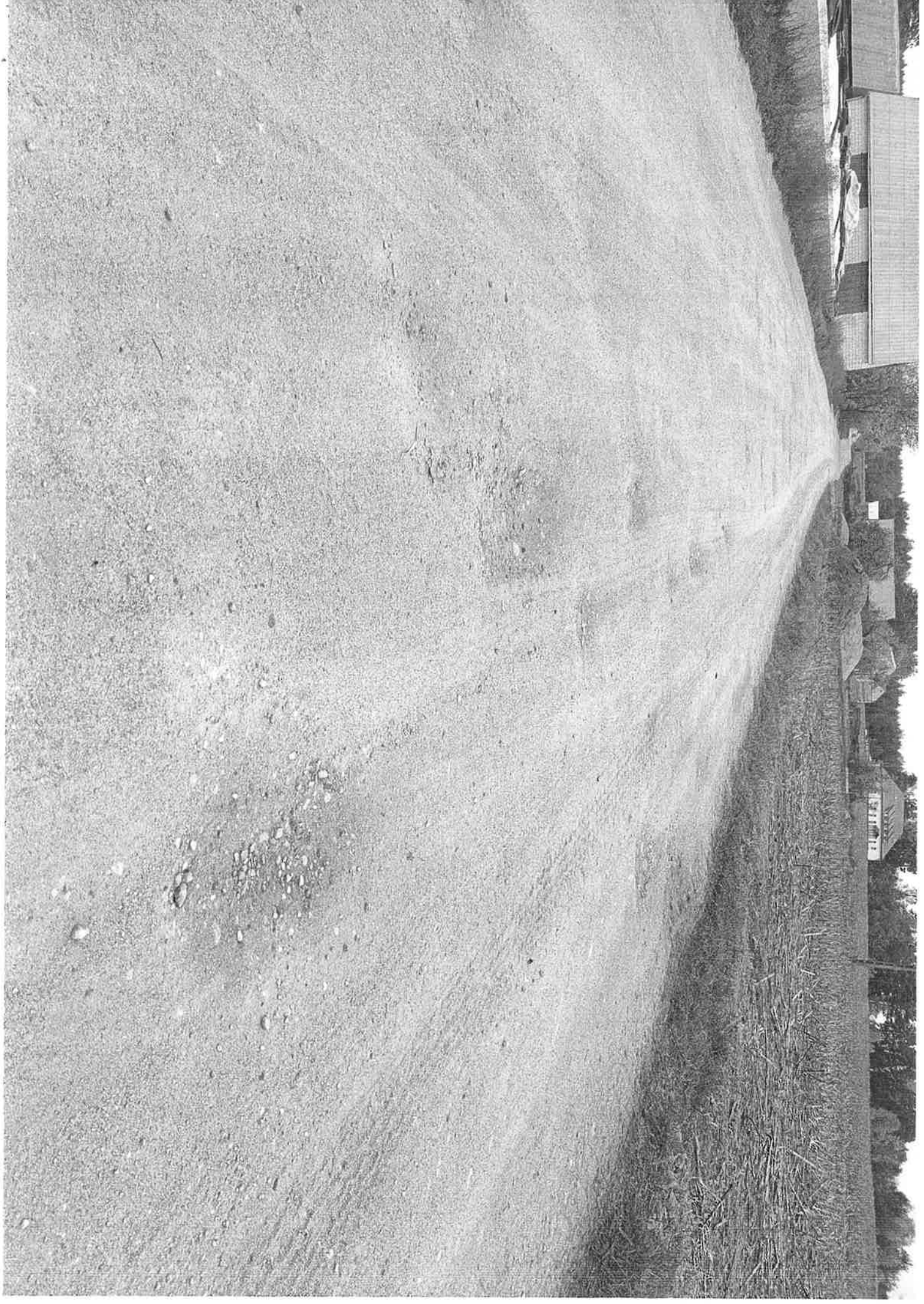

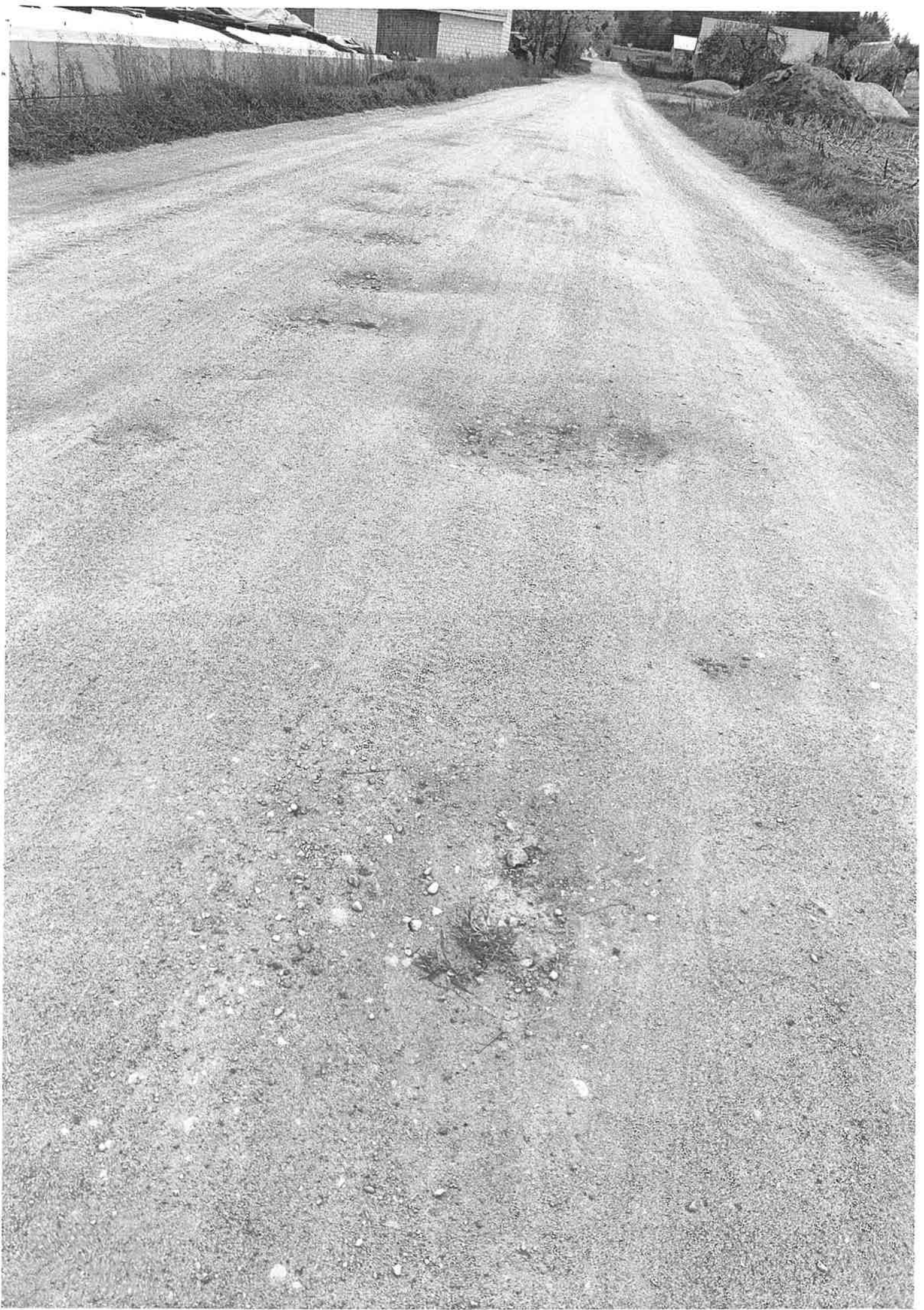





Signpost with a sign, possibly indicating a location or direction.

Pestherodimantia

